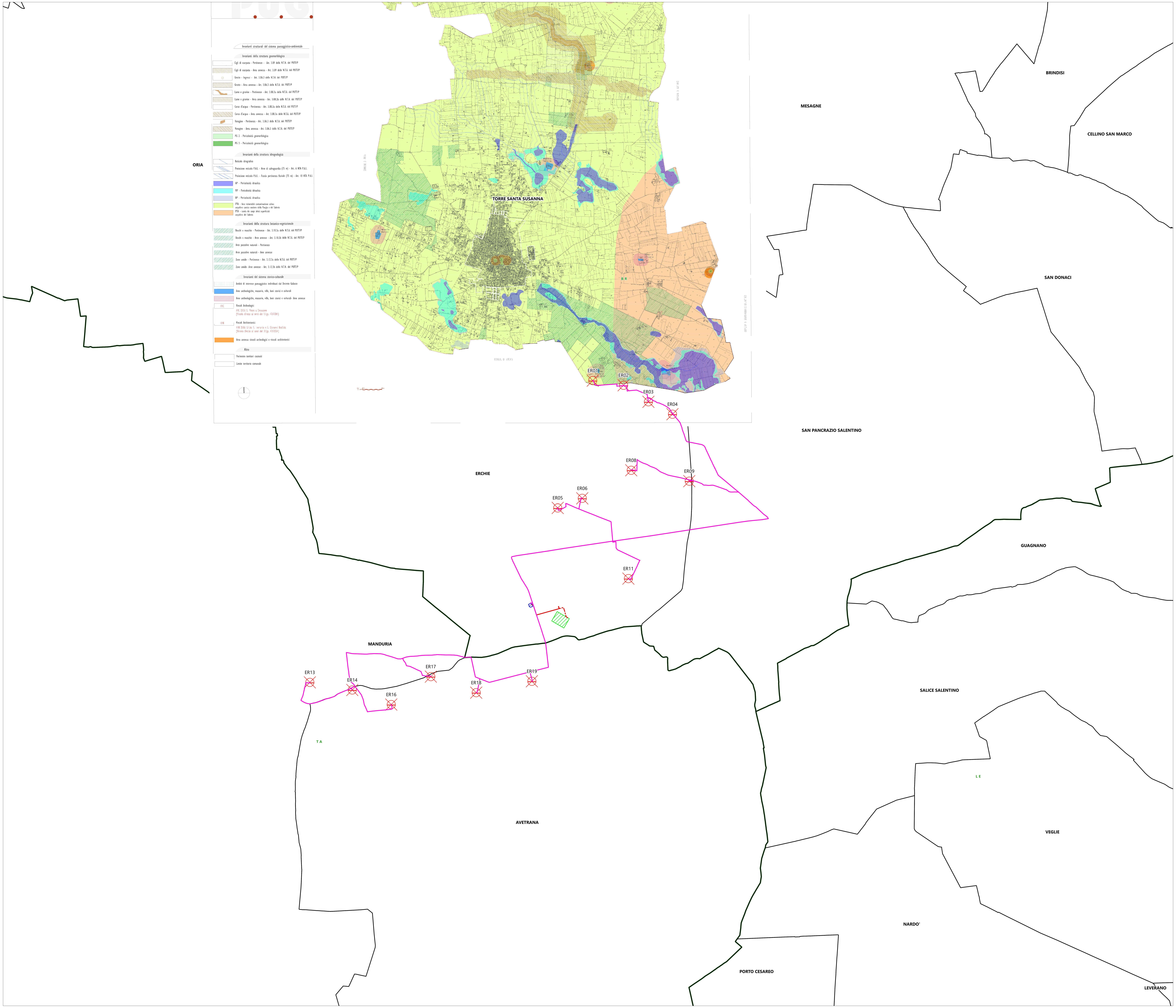

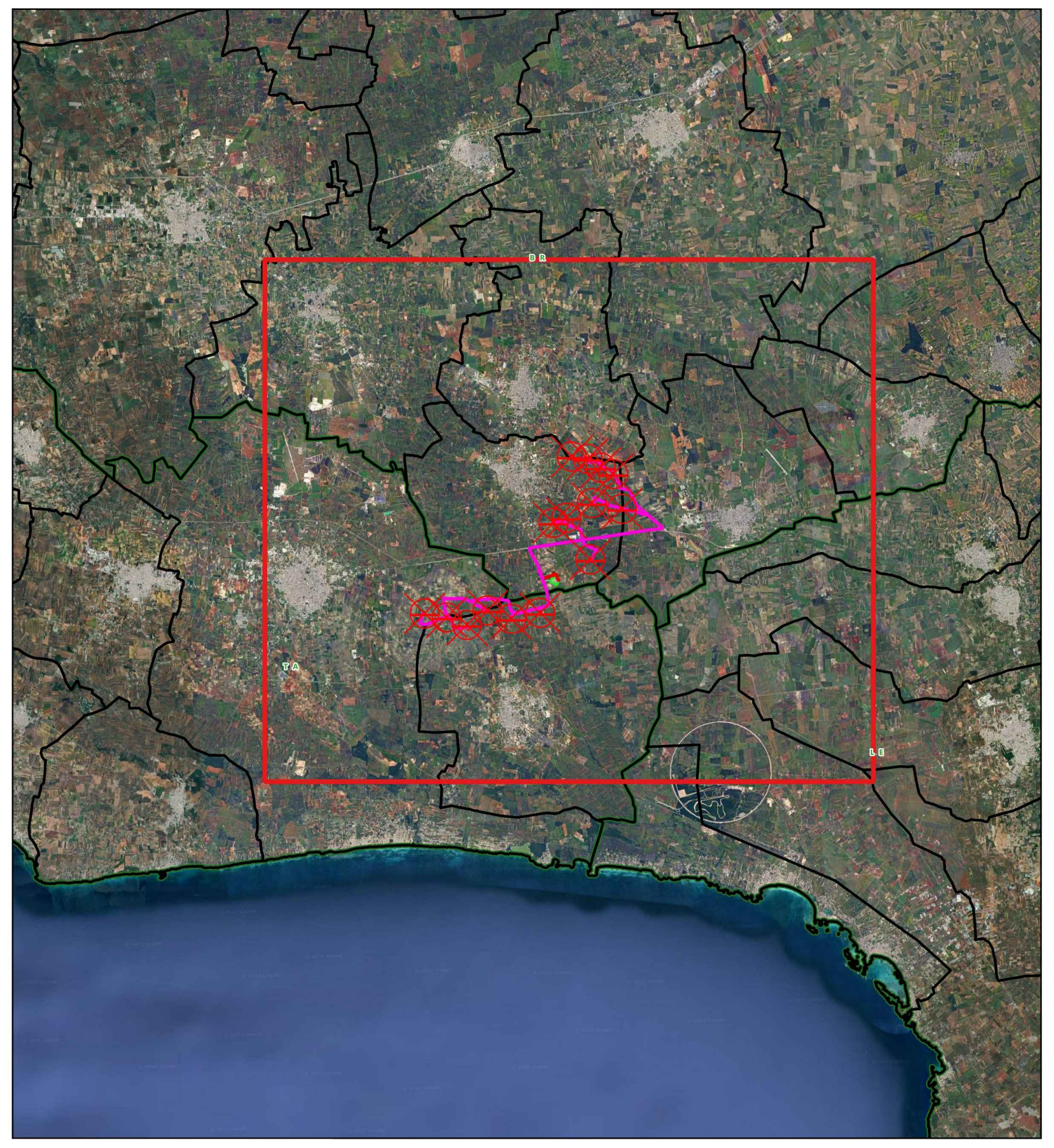

Legenda

- ☒ Aerogeneratori
- — Cavidotto 150 kV
- - - Cavidotto 150 kV in condivisione
- — Cavidotto MT 30 kV
- ▨ Stazione di utenza 30 150 kV
- ▨ Stazione RTN 380 150 kV

Limiti amministrativi

- ☐ Limiti comunali
- ☐ Limiti provinciali

Invarianti della struttura geomorfologica

- Cigli di scarpata - Pertinenze - Art. 3.09 delle N.T.A. del PUTT/P
- Cigli di scarpata - Area annessa - Art. 3.09 delle N.T.A. del PUTT/P
- ○ Grotte - Ingressi - Art. 3.06.3 delle N.T.A. del PUTT/P
- Grotte - Area annessa - Art. 3.06.3 delle N.T.A. del PUTT/P
- Lame e gravine - Pertinenze - Art. 3.08.3a delle N.T.A. del PUTT/P
- Lame e gravine - Area annessa - Art. 3.08.3b delle N.T.A. del PUTT/P
- Corso d'acqua - Pertinenza - Art. 3.08.3a delle N.T.A. del PUTT/P
- Corso d'acqua - Area annessa - Art. 3.08.3a delle N.T.A. del PUTT/P
- Voragine - Pertinenza - Art. 3.06.3 delle N.T.A. del PUTT/P
- Voragine - Area annessa - Art. 3.06.3 delle N.T.A. del PUTT/P
- 🟩 PG 2 - Pericolosità geomorfologica
- 🟩 PG 3 - Pericolosità geomorfologica

Invarianti della struttura idrogeologica

- Reticolo idrografico
- Proiezione reticolo P.A.I. - Aree di salvaguardia (75 m) - Art. 6 NTA P.A.I.
- Proiezione reticolo P.A.I. - Fascia pertinenza fluviale (75 m) - Art. 10 NTA P.A.I.
- 🟦 AP - Pericolosità idraulica
- 🟦 MP - Pericolosità idraulica
- 🟦 BP - Pericolosità idraulica
- 🟨 PTA - Aree vulnerabili contaminazione salina: acquifero carsico costiero della Murgia e del Salento
- 🟧 PTA - tutela dei corpi idrici superficiali: acquifero del Salento

Invarianti della struttura botanico-vegetazionale

- ▨ Boschi e macchie - Pertinenze - Art. 3.10.3a delle N.T.A. del PUTT/P
- ▨ Boschi e macchie - Aree annesse - Art. 3.10.3b delle N.T.A. del PUTT/P
- ▨ Aree pascolive naturali - Pertinenze
- ▨ Aree pascolive naturali - Aree annesse
- ▨ Zone umide - Pertinenze - Art. 3.12.3a delle N.T.A. del PUTT/P
- ▨ Zone umide- Aree annesse - Art. 3.12.3b delle N.T.A. del PUTT/P

Invarianti del sistema storico-culturale

- Ambiti di interesse paesaggistico individuati dal Decreto Galasso
- 🟦 Aree archeologiche, masserie, ville, beni storici e culturali
- Aree archeologiche, masserie, ville, beni storici e culturali- Aree annesse
- ARC Vincoli Archeologici
  ARC 0256 S. Pietro a Crepacore
  (Vincolo diretto ai sensi del D.Lgs. 42/2004)
- ARK Vincoli Architettonici
  ARK 0686 Cripta S. Leonardo e S. Giovanni Battista
  (Vincolo diretto ai sensi del D.Lgs. 42/2004)

NORD

600 1 200 m

Scala 1:25.000

Projetto engineering

19_18_EO_ENE_AU_PL_02G_03	MARZO 2025	PUG TORRE SANTA SUSANNA - CARTE DELLE PREVISIONI STRUTTURALI	Dott. Aura Isabel Pelliccioni	Ing. Pietro Rodia	Ing. Leonardo Filotico
N° ELABORATO	**DATA EMISSIONE**	**DESCRIZIONE**	**ESEGUITO**	**CONTROLLATO**	**APPROVATO**

OGGETTO:
Progetto dell'impianto eolico con storage denominato "Contrada Sparpagliata, Donne Masi e Tostini" della potenza complessiva di 154 MW da realizzare nei comuni di Erchie (BR), Torre Santa Susanna (BR), Manduria (TA) e Avetrana (TA).

COMMITTENTE:
YELLOW ENERGY SRL
Z.I. Lotto n. 31, snc
74020 San Marzano di San Giuseppe (TA)

TITOLO:
BCT9OA2_StudioInserimentoUrbanistico_01_07
PUG Torre Santa Susanna
Carte delle previsioni strutturali

PROJETTO ENGINEERING s.r.l.
Ing. Leonardo Filotico
| Head of Business Development | CTO

P. Iva: 02658050733
Sede Legale: Via Fratelli Salvioni 6, 20154 Milano
Sedi Operative:
Z.I. Lotto 31 | 74020 San Marzano di San Giuseppe (TA)
Via XV Gennaio 10, 2° Piano - Interno 13 | 03014 Fiuggi (FR)

studio@projetto.eu
www.projettoengineering.it/

CERTIFICAZIONI

GCSM ISO 9001	MSCG ISO 14001	MSCG ISO 45001	CERTIS
SR EN ISO 9001:2015 Certificate N°. Q204	SR EN ISO 14001:2015 Certificate N°. E145	SR EN ISO 45001:2018 Certificate N°. OHS97	SR EN ISO 27001:2013 Certificate No. CS011

TIMBRO
ORDINE DEGLI INGEGNERI
della Provincia di TARANTO
Dott. Ing.
FILOTICO Leonardo
N. 1812

SOSTITUISCE:	**SOSTITUITO DA:**	**NOME FILE**	**DIMENSIONE**	**SCALA**	**ELABORATO**
		19_18_EO_ENE_AU_PL_02G_03	A0	1:25.000	PL. 02G

Tutti i diritti di autore sono riservati a termini di legge. E' vietata la riproduzione senza autorizzazione